

OBEC ZÁLŠÍ

Zálší 50, 565 01 Choceň, okr. Ústí nad Orlicí
Č. účtu: 203832720/0600
IČO: 00279803

Tel. 465 483 148

E-mail:ou@obeczalsi.cz

V Zálší 12.6.2017

Věc: Záměr Obce Zálší prodat obecní pozemky za účelem bytové výstavby

Jedná se o pozemky v k. ú. Zálší u Chocně

část parc. č. 8/1 - zahrada - o výměře 641 m²

část parc. č. 8/9 - zahrada - o výměře 133 m²

část parc. č. 14/1 – travní porost - o výměře 10 m²

Dle geometrického plánu č. 242-53/2017 vznikne pozemková parcela č. 8/11 o výměře 784 m² (viz. příloha) určená pro bytovou výstavbu.

Obec Zálší zveřejňuje **záměr** tyto pozemky prodat podle § 39 odst. 1 zákona č. 128/2000 Sb., o obcích (obecní zřízení), ve znění pozdějších předpisů.

Případní zájemci o tyto pozemky se mohou hlásit nebo podat připomínky k odprodeji na Obecním úřadě v Zálší do středy 16. srpna 2017 do 17,00 hodin.

Nabízené pozemky nejsou zatíženy právy třetích osob.

Tento záměr byl schválen Zastupitelstvem obce Zálší na její 2. schůzi dne 25. května 2017, usnesením č. 7

Vyvěšeno: 12.6.2017

Sňato:

Obec Zálší
okres Ústí nad Orlicí
565 01 Choceň

.....
Ing. Josef Lásko, starosta obce

VÝKAZ DOSAVADNÍHO A NOVÉHO STAVU ÚDAJŮ KATASTRU NEMOVITOSTÍ															
Dosavadní stav				Nový stav											
Označení pozemku parc. číslem	Výměra parcely		Druh pozemku Způsob využití	Označení pozemku parc. číslem	Výměra parcely		Druh pozemku Způsob využití	Typ stavby Způsob využití	Zpús. určení výměr	Porovnání se stavem evidence právních vztahů					
	ha	m ²			ha	m ²				Díl přechází z pozemku označeného v katastru nemovitostí	dřívější poz. evidenci	Číslo listu vlastnictví	Výměra dílu		Označení dílu
												ha	m ²		
8/1	12	54	zahrada	8/1	6	11	zahrada		0	8/1		10001	6	11	
				8/11	7	84	zahrada		0	8/1		10001	6	41	b
										8/9		10001	1	33	a
										14/1		10001		10	d
													7	84	
8/9	1	79	zahrada	8/9		46	zahrada		0	8/9		10001		46	
11/3	7	76	ostat.pl. jiná plocha	11/3	2	15	ostat.pl. jiná plocha		0	11/3		10001	2	15	
				11/6	5	61	ostat.pl. jiná plocha		0	11/3		10001	5	61	
14/1	6	63	travní p.	14/1	6	55	travní p.		0	8/1		10001		2	c
										14/1		10001	6	53	e
													6	55	
	28	72			28	72									

GEOMETRICKÝ PLÁN pro rozdělení pozemku	Geometrický plán ověřil úředně oprávněný zeměměřický inženýr:		Stejnopis ověřil úředně oprávněný zeměměřický inženýr:	
	Jméno, příjmení:	Ing. Zdeněk Michalička	Jméno, příjmení:	Ing. Zdeněk Michalička
	Číslo položky seznamu úředně oprávněných zeměměřických inženýrů:	1259/95	Číslo položky seznamu úředně oprávněných zeměměřických inženýrů:	1259/95
	Dne:	20. března 2017 Číslo: 65/2017	Dne:	27-03-2017 Číslo: 55/2017
Náležitosti a přesnosti odpovídá právním předpisům.		Tento stejnopis odpovídá geometrickému plánu v elektronické podobě uloženému v dokumentaci katastrálního úřadu.		
Vyhotovitel: Ing. Zdeněk Michalička GEODEZIE, s.r.o. Tvardkova 1191 562 01 Ústí nad Orlicí		Katastrální úřad souhlasí s očišlováním parcel.		
Číslo plánu:	242-53/2017			
Okres:	Ústí nad Orlicí			
Obec:	Záhlší			
Kat. území:	Záhlší u Chocně			
Mapový list:	KMD, Ústí nad Orlicí 6-6/24			
Dosavadním vlastníkům pozemků byla poskytnuta možnost seznámit se v terénu s průběhem navrhovaných nových hranic, které byly označeny předepsaným způsobem: viz seznam souřadnic		Ověření stejnopisu geometrického plánu v listinné podobě.		
		KÚ pro Pardubický kraj KP Ústí nad Orlicí Michal Pecháček PGP-429/2017-611 2017.03.27 09:22:05 CEST		

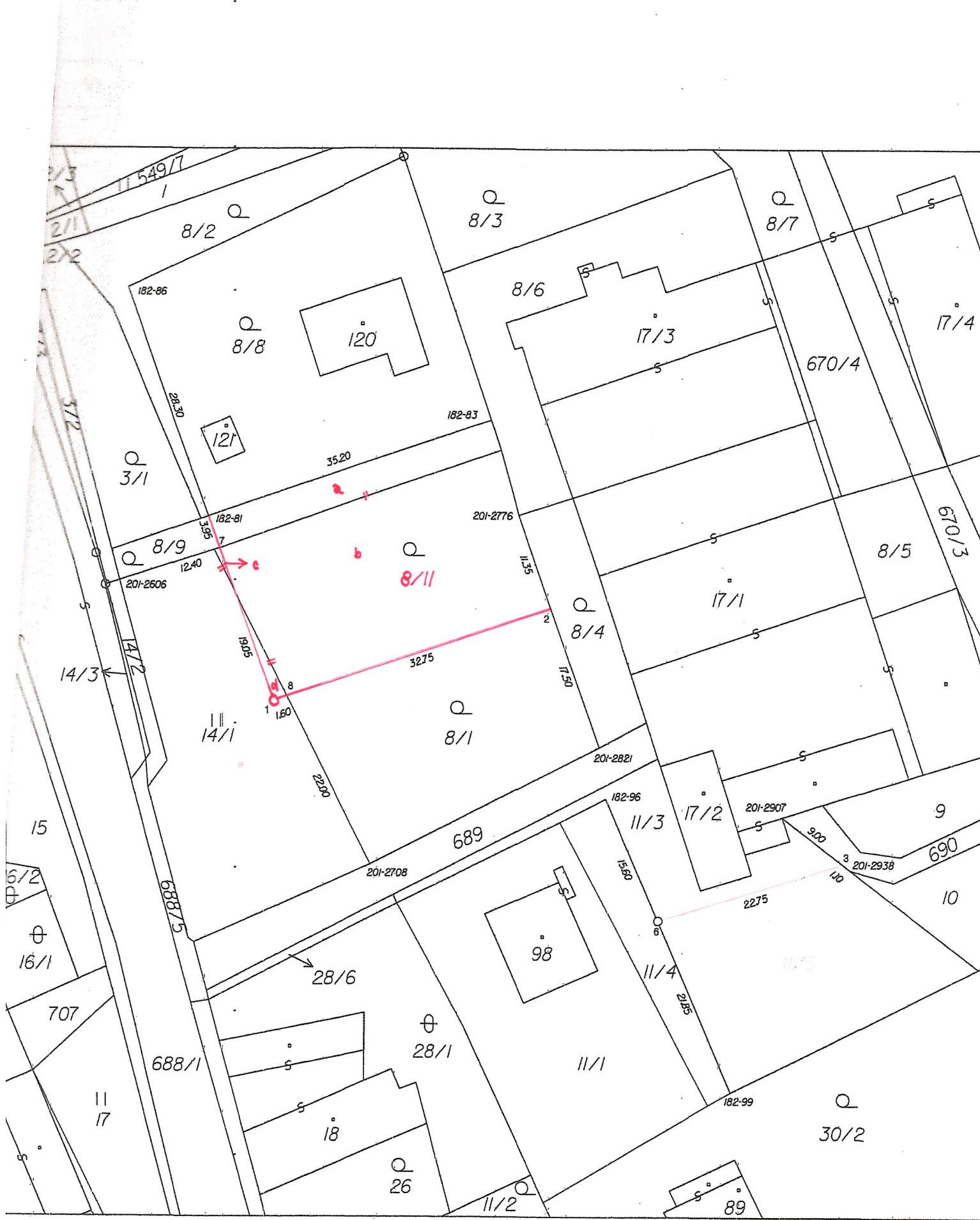

8/2

8/3

8/7

182-86

8/6

8/8

120

17/3

670/4

17/4

3/1

121

182-83

35.20

201-2776

8/9

8/11

8/5

670/3

17/1

201-2606

8/4

14/3

14/1

8/1

201-2821

22.00

11/3

17/2

201-2907

9

15

689

201-2938

10

16/2

16/1

201-2708

22.75

98

11/4

201-2938

688/1

28/6

28/1

11/1

707

11/7

18

26

11/2

182-99

30/2

89